

# Catálogo Navidad 2009

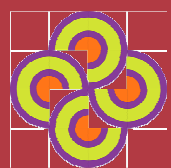

*Patchwork Estudio*

# Fat Quarters



Ref. FQ5001  
P.V.P. 3,75 €



Ref. FQ5002  
P.V.P. 3,75 €



Ref. FQ5003  
P.V.P. 3,75 €



Ref. FQ5004  
P.V.P. 3,75 €

# Fat Quarters



Ref. FQ5005  
P.V.P. 3,75 €



Ref. FQ5006  
P.V.P. 3,75 €



Ref. FQ5007  
P.V.P. 3,75 €



Ref. FQ5008  
P.V.P. 3,75 €

# Fat Quarters

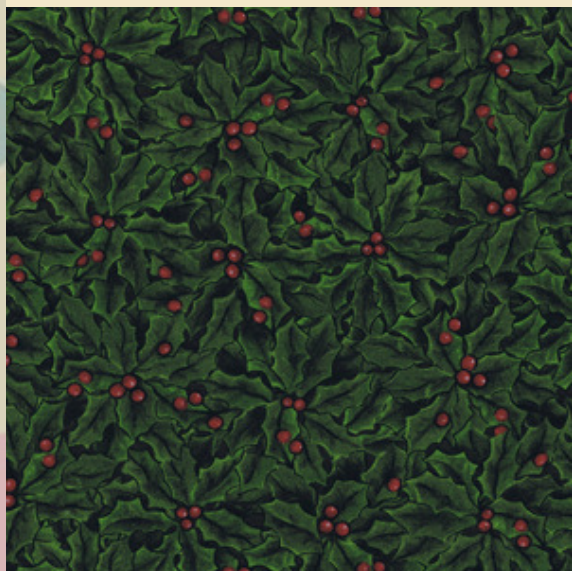

Ref. FQ5009  
P.V.P. 3,75 €



Ref. FQ5010  
P.V.P. 3,75 €

***Telas de navidad  
disponibles en Fat Quarters***

***Medidas : 50 x 55 cm aprox.***

# Patrones



Patrón Base Logcabin para Árbol de Navidad

Ref.	PAT1001
P.V.P.	9,00 €
Medidas aprox.	75 x 75 cm
Nivel dificultad	Bajo-Medio
Técnica	Paper Piercing

# Paneles



Ref.	PN1001
P.V.P.	14,00 €
Fabricante	Vip by Cranston
Descripción	Panel para hacer un delantal con bolsillos. Incluye instrucciones de realización en inglés y gráfico explicativo. Muy fácil de hacer e ideal para regalar estas navidades.

# Paneles

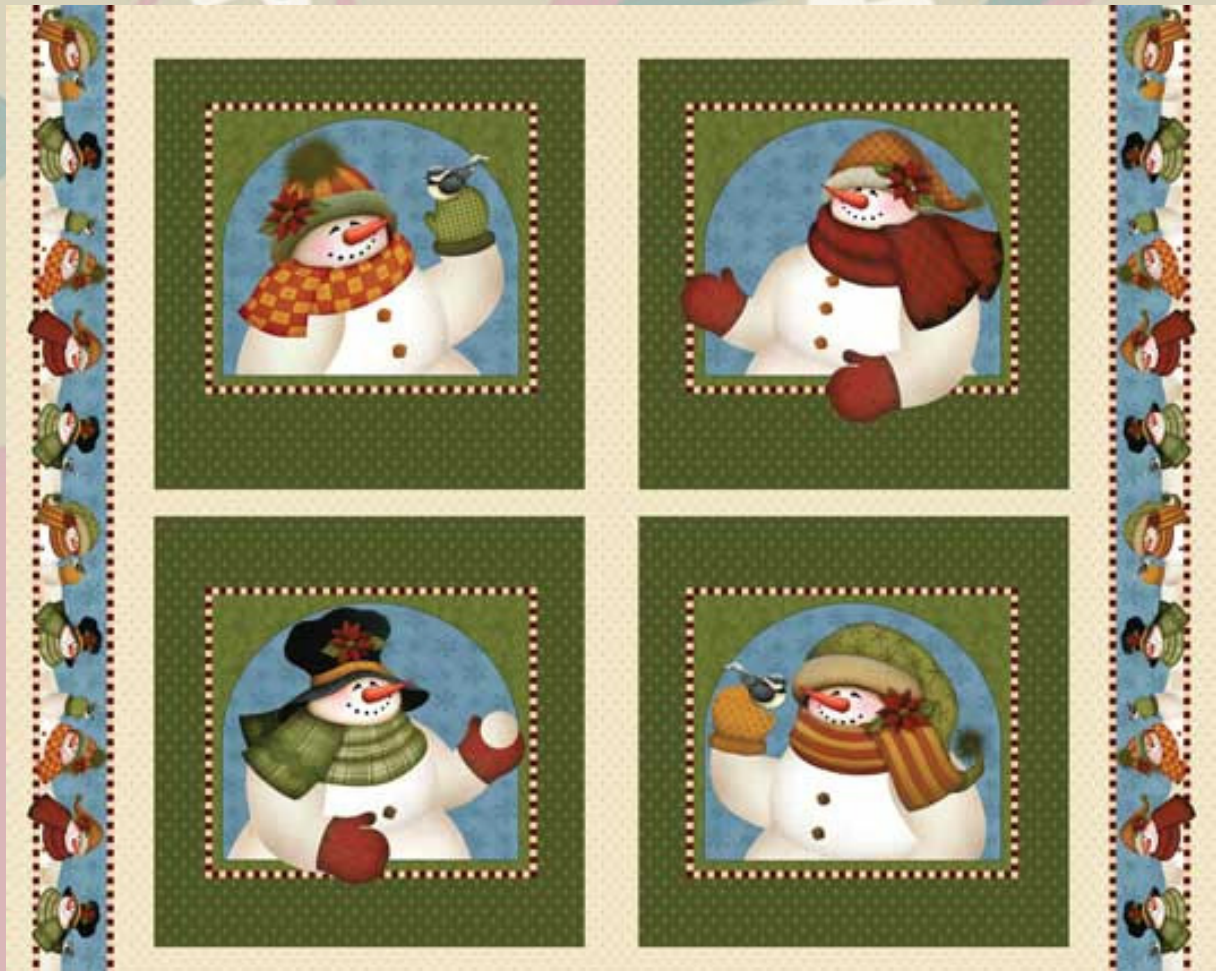

Ref.	PN1002
P.V.P.	14,00 €
Fabricante	Vip by Cranston
Descripción	Con este panel se pueden hacer cojines, trapos de cocina (haciendo la trasera con tela de rizo de algodón), mantelitos individuales, un camino de mesa, etc.

# Paneles



Ref. PN1003  
 P.V.P. 14,00 €  
 Fabricante Vip by Cranston

Descripción Panel infantil de estilo country para realizar un calcetín de navidad y 4 baberos a juego. Además recortando los diferentes dibujos y letras se pueden aprovechar para aplicar en otros trabajos.

# Paneles

## Calendario de Adviento



Ref. PN1004

P.V.P. 12,00 €

Fabricante Fabri-Quilt, Inc.

Descripción Panel para realizar un calendario de adviento de medidas aproximadas 50 x 50 cm.

# Libros

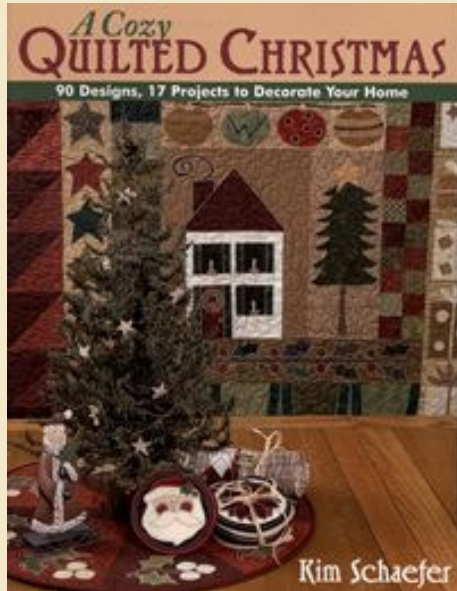

Ref. L1393  
P.V.P. 28,00 €  
Título A Cozy Quilted Christmas  
Autor/a Kim Schaefer  
Núm. Pág. 63



Ref. L1376  
P.V.P. 20,00 €  
Título Sew Pretty Christmas Homestyle  
Autor/a Tilda Finnanger  
Núm. Pág. 152

# Trabajos en Porexpan (Patchwork sin aguja)



# Porex



Bola 70mm

Ref. H1230

P.V.P. 1,00 €/unidad

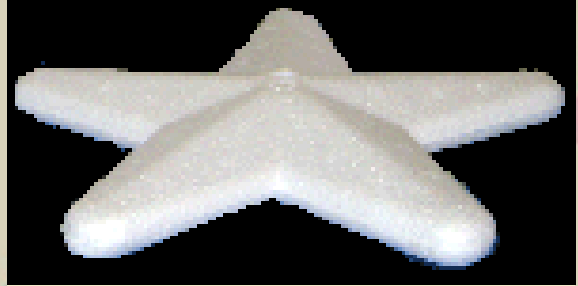

Estrella 13,5 cm

Ref. H1640

P.V.P. 1,20 €/unidad



Campana 11 cm

Ref. H1643

P.V.P. 1,75 €/unidad



Cono 20 x 9 cm

Ref. H1642

P.V.P. 3,00 €/unidad

# Porex



Corona 30 cm

Ref. H1233

P.V.P. 6.50 €/unidad



Cutter Olfa

Ref. H1098

P.V.P. 15,00 €

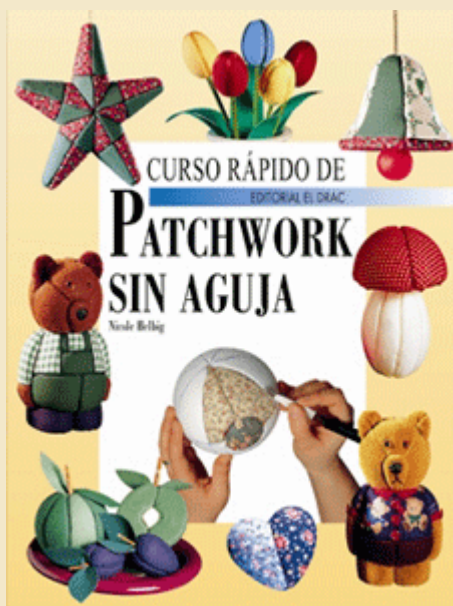

Ref. L1077

P.V.P. 9,95 €

Título Curso Rápido de  
Patchwork sin Aguja

Autor/a Nicole Helbig

Núm. Pág. 48

# Botones Decorativos

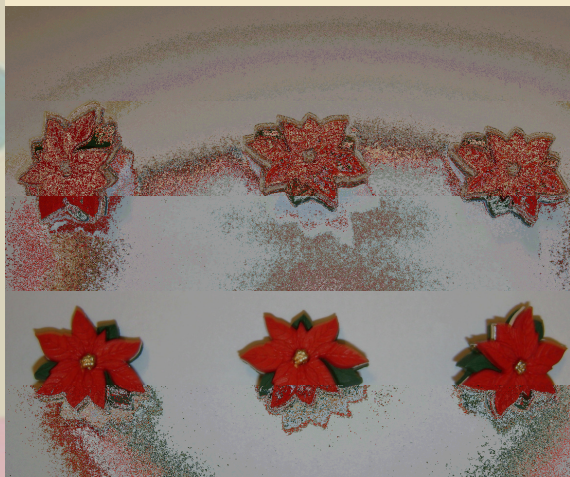

Ref. B2000  
P.V.P. 3,50 €



Ref. B2001  
P.V.P. 3,50 €



Ref. B2002  
P.V.P. 3,50 €



Ref. B1535  
P.V.P. 3,50 €

# Botones Decorativos



Ref. B1531  
P.V.P. 3,50 €



Ref. B1533  
P.V.P. 3,50 €



Ref. B1500  
P.V.P. 3,50 €

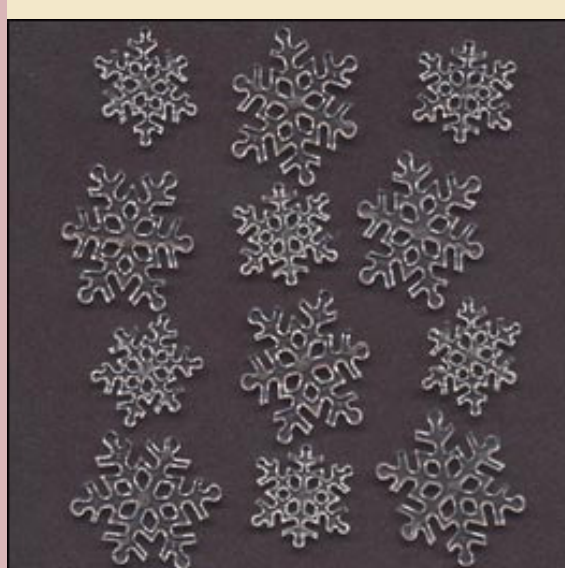

Ref. B1521  
P.V.P. 3,50 €

# Botones Decorativos



Ref. B1520  
P.V.P. 3,50 €



Ref. B1530  
P.V.P. 3,50 €



Ref. B1522  
P.V.P. 3,50 €